

QUELQUES RAPPELS UTILES

À CHAQUE ÉTAPE, J'APPORTE :

- Mon passeport ambulatoire
- Ma pièce d'identité
- Ma carte vitale à jour ou mon attestation CMU et/ou ACS
- Ma carte mutuelle
- Mon justificatif de domicile
- Mes dernières ordonnances de traitement en cours
- Mes derniers résultats de laboratoire, de cardiologie
- Mes documents complétés et signés
- Mon carnet de suivi diabétique
- Un moyen de paiement

RESPECTER LES CONSIGNES PRÉOPÉRATOIRES JEÛNE ET HYGIÈNE

ORGANISER MON TRANSPORT ET PRÉVOIR UN ACCOMPAGNANT

E-SATIS JE DONNE MON AVIS SUR MON SÉJOUR À LA CLINIQUE AVICENNE



Je donne mon mail à l'admission



Le lien est envoyé après ma sortie



Il est sécurisé et le questionnaire est anonyme



Seul(e) ou avec une aide, en une ou plusieurs fois, je donne mon avis en 10 minutes



Résultats accessibles sur le site de la HAS

IMPORTANT

PATIENT MINEUR

Présence obligatoire du représentant légal à toutes les étapes

Carte d'identité du représentant légal

Livret de famille

Si divorce : copie du jugement du divorce

PATIENT MAJEUR (SOUS TUTELLE)

Présence obligatoire du représentant légal à toutes les étapes

Carte d'identité du représentant légal

Copie du jugement (tutelle)

AVICENNE

4 Bis, boulevard de Verdun
97420 LE PORT

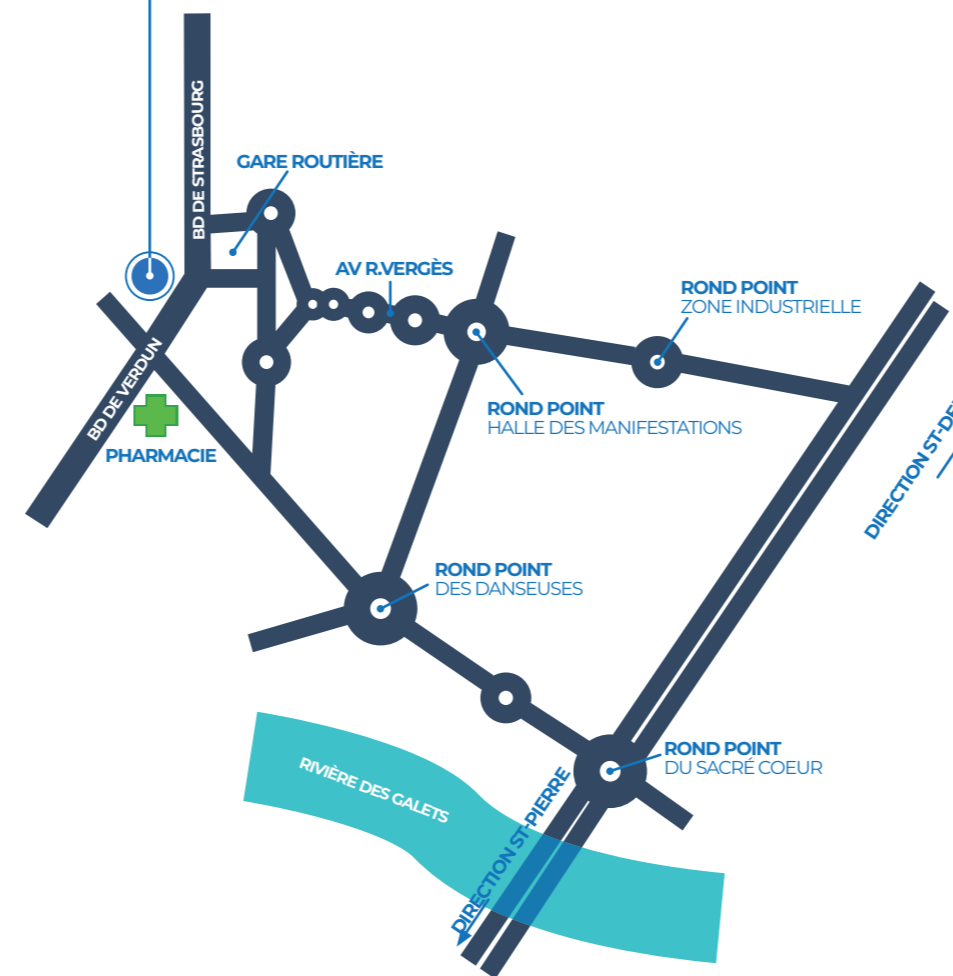

AVICENNE
CLINIQUE DE CHIRURGIE AMBULATOIRE

MON PASSEPORT AMBULATOIRE

Pour toutes les étapes de ma prise en charge

Nom de naissance :

Nom d'usage :

Prénom :

Date de naissance :

Date opératoire :

Date de la préadmission et consultation d'anesthésie :

Date du rendez-vous post opératoire :

Autres rendez-vous :

ACCUEIL DE LA CLINIQUE AVICENNE

0262 42 41 60

Du lundi au jeudi de 07h00 à 18h00
Le vendredi de 07h00 à 17h00

INFIRMIÈRE DU SERVICE AMBULATOIRE

0262 42 44 66

Du lundi au vendredi de 06h00 à 18h00
Le mercredi de 06h00 à 15h00

www.avicenne.re

SUIVEZ-NOUS SUR LES RÉSEAUX SOCIAUX



Accueil de la Clinique AVICENNE : 0262 42 41 60



Groupe
IRIS
Santé

Ce passeport a pour objectif de regrouper les informations médicales et administratives nécessaires vous concernant afin de garantir la qualité et la sécurité des soins qui vous seront prodigués.



PRÉPARATION DE MON DOSSIER

LA CONSULTATION CHIRURGICALE

Mon chirurgien ou son secrétariat me remet :

- Consentement éclairé à compléter et à signer
- Désignation de la personne de confiance à compléter et à signer
- Fiche d'information sur l'intervention à compléter et à signer
- Bulletin d'admission à compléter et à signer
- Autorisation d'opérer (si mineur ou sous tutelle)
- Devis
- Livret d'accueil
- Formulaire au médecin traitant
- Ordonnances
- Passeport ambulatoire

LE RENDEZ-VOUS AVEC MON MÉDECIN TRAITANT

Mon médecin traitant me remet :

- Ordonnance du traitement en cours
- Formulaire au médecin traitant complété
- Résultats d'examens biologiques, cardiologiques et/ou autre spécialistes

LA PRÉADMISSION

En l'absence de ces documents, votre intervention peut être reportée !

- Carte d'identité ou passeport
- Carte vitale ou CMU à jour
- Carte mutuelle à jour
- Justificatif de domicile (facture EDF ou eau)
- Ordonnance du traitement en cours
- Résultats d'examens biologiques, cardiologiques et/ou autre spécialistes
- Consentement éclairé à signer
- Désignation de la personne de confiance à signer
- Fiche d'information sur l'intervention à signer
- Autorisation d'opérer (si mineur ou sous tutelle) à signer
- Devis
- Formulaire complété par le médecin traitant
- Carnet de suivi diabétique
- Moyen de paiement

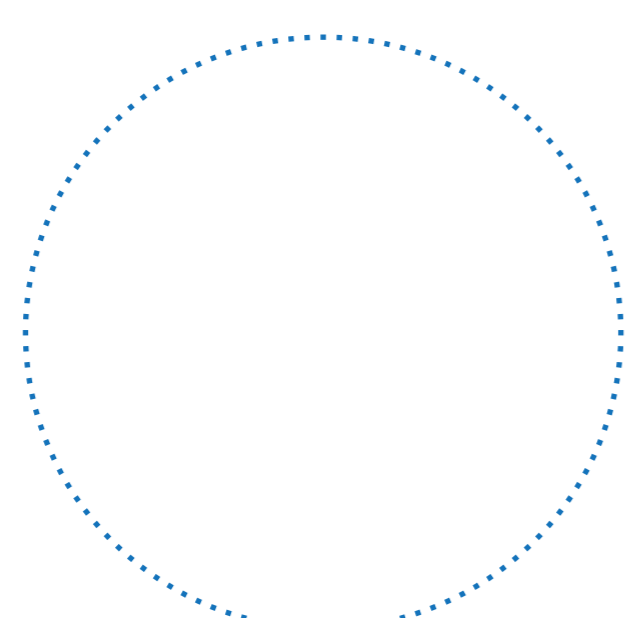

LES CONSIGNES D'HYGIÈNE

Le respect de ces consignes est indispensable afin de maîtriser les risques infectieux

LA DÉPILATION :

Selon les consignes données par votre chirurgien et/ou anesthésiste

Faites à la tondeuse, **pas au rasoir**

À réaliser avant la douche

1 DOUCHE = 2 LAVAGES

Douche à prendre la veille et le jour de l'intervention, au plus près de l'heure d'intervention

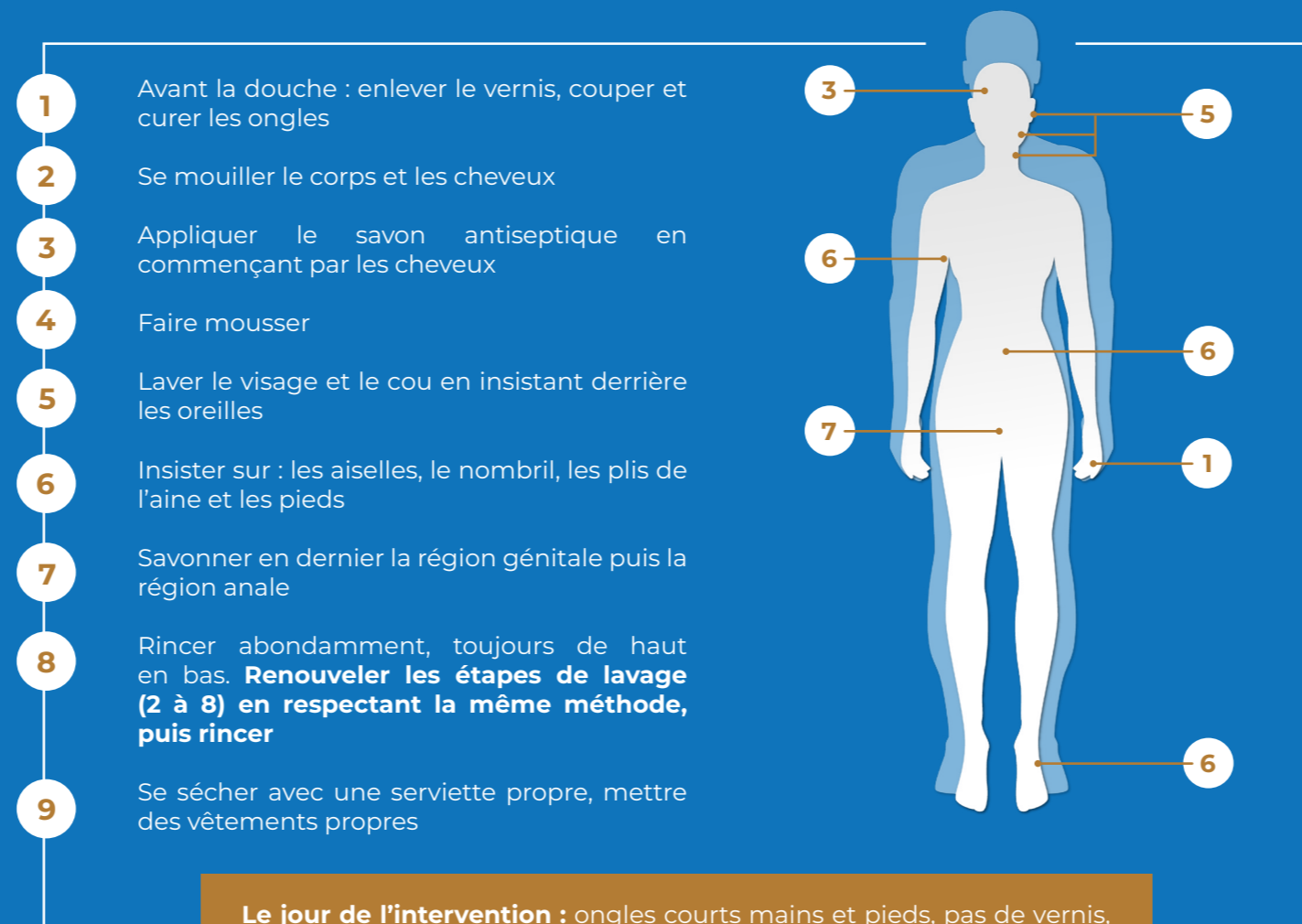

Le jour de l'intervention : ongles courts mains et pieds, pas de vernis, faux ongles, bijoux, lunettes, maquillage, crème, dentier

VÉRIFICATION DES DOCUMENTS

VÉRIFICATION DES DOCUMENTS



PRÉPARATION DE MON DOSSIER

LA CONSULTATION D'ANESTHÉSIE

L'anesthésiste me remet :

- Consentement anesthésique à compléter et à signer
- Désignation de la personne de confiance à compléter et à signer
- Ordonnances

L'ADMISSION

Documents à apporter :

- Carte d'identité ou passeport
- Carte vitale ou CMU à jour
- Carte mutuelle à jour
- Moyen de paiement

MON SÉJOUR

Le personnel médical, soignant et administratif reste à votre écoute tout au long de votre séjour, n'hésitez pas à nous poser vos questions.

La présence d'un accompagnant est nécessaire à l'admission, à la sortie et durant les premières 24h suivant votre sortie.

MA SORTIE

Documents remis :

- Questionnaire de satisfaction
- Autorisation de sortie
- Carte d'implant
- Ordonnances (si non remises avant)
- Consignes de soins
- Rendez-vous post opératoire
- Courrier au médecin traitant

